

30ª RASSEGNA DEL MUSICAL PROSA e SPETTACOLO 2022/23

# CAMPAGNA ABBONAMENTI



**ALESSIO BONI**

**SERRA YILMAZ**

**"DON CHISCIOTTE"**

Adattamento di Francesco Niccolini  
Regia di R. Aldorasi-A. Boni-M. Prayer



**MASSIMO GHINI**

**PAOLO RUFFINI**

**"QUASI AMICI"**

Adattamento e Regia di Alberto Ferrari



**BIAGIO IZZO**

**"TARTASSATI DALLE TASSE"**

Una commedia scritta e diretta da Eduardo Tattaglia



**GEMELLI DI GUIDONIA**

**"Tre X 2 tra Radio e TV"**

Scritto da Gino, Eduardo e Pacifico Acciarino - Regia di Mariano D'Angelo

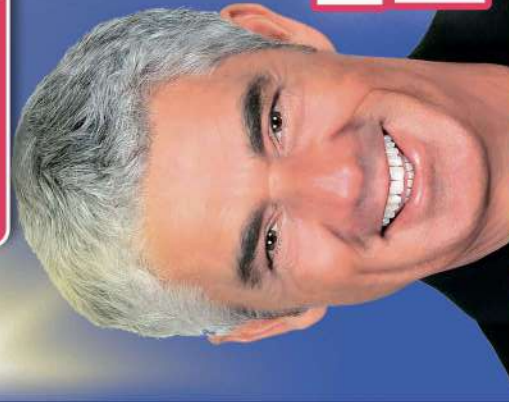

**PAOLO BELLI**

**"PUR DI FAR COMMEDIA"**

di A. Di Riso e P. Belli - Regia di Alberto Di Riso



**ENZO IACCHETTI**

**VITTORIA BELVEDERE**

**"BLOCCATI DALLA NEVE"**

di P. Quiliter - Traduzione e adattamento di E.M. Lamanna e M. Bideri  
Regia di Enrico Maria Lamanna



**MARCO SIMEOLI**

CON ORCHESTRA  
DI 12 ELEMENTI

DIRETTA DAL  
M° RAY DI MATTEO

e BALLETO  
DIRETTO DA  
STEFANIA COTRONEO



**"LA ROBA"**

di Giovanni Verga - Regia di Guglielmo Ferro

**"NAPOLI... a COLORI"**

di Gi Matti's - Regia di Marco Simeoli



**TUTTO IL FASCINO DELL'ORIENTE**

**OLTRE 500 SPLENDIDI COSTUMI, IMPREZIOSITI DA GEMME, ORO E BROCCATO**

**"DALAI NUUR-SUGGESTIONI D'ORIENTE"**

La direzione del Teatro si riserva la facoltà di apportare eventuali modifiche al presente programma e ai giorni dei vari turni di abbonamento senza che ciò dia diritto a rimborsi di alcun genere

**PREZZI DEI SINGOLI BIGLIETTI  
IN VENDITA AL TERMINE DELLA CAMPAGNA ABBONAMENTI  
INCLUSI DIRITTI DI PREVEDITA**

- **BIAGIO IZZO** - "Tartassati dalle tasse".....€ 40,00
- **GEMELLI DI GUIDONIA** - "TRE X 2 TRA RADIO E TV".....€ 40,00
- **DALAI NUUR** - "Suggestioni d'Oriente".....€ 30,00
- **MARCO SIMEOLI** - "Napoli... a colori".....€ 30,00
- **PAOLO BELLI** - "Pur di far commedia".....€ 35,00
- **M. GHINI-P. RUFFINI** - "Quasi amici".....€ 40,00
- **A. BONI-S. YILMAZ** - "Don Chisciotte".....€ 40,00
- **ENRICO GUARNERI** - "La roba".....€ 30,00
- **E. IACCHETTI-V.BELVEDERE** - "Bloccati dalla neve".....€ 40,00

**SPETTACOLO DI RECUPERO STAGIONE TEATRALE 2019/20**

LO SPETTACOLO con **SERENA AUTIERI** PROGRAMMATO NEL MAGGIO DEL 2020, PER IL PROTRARSI DEGLI IMPEGNI TELEVISIVI DELL'ARTISTA NON È STATO MESSO IN SCENA; PERTANTO PER EVITARE ULTERIORI RINVII, LO SPETTACOLO VIENE SOSTITUITO CON IL NUOVO ED ATTESO EVENTO NAZIONALE DI MICHELE GUARDÌ "IL CASO TANDÓY" con **GIANLUCA GUIDI** e **GIUSEPPE MANFRIDI**.



**GIANLUCA GUIDI  
"IL CASO TANDÓY"**  
Scritto e diretto da  
**MICHELE GUARDÌ**

- TURNI
- A VENERDÌ SERA 21 OTTOBRE ore 21,15
  - B SABATO POM. 22 OTTOBRE ore 17,15
  - C SABATO SERA 22 OTTOBRE ore 21,15
  - D DOMENICA POM. 23 OTTOBRE ore 17,15
  - F MERCOLEDÌ POM. 26 OTTOBRE ore 17,15
  - G GIOVEDÌ POM. 27 OTTOBRE ore 17,15
  - I VENERDÌ POM. 28 OTTOBRE ore 17,15
  - H VENERDÌ SERA 28 OTTOBRE ore 21,15
  - M DOMENICA POM. 30 OTTOBRE ore 17,15
  - L DOMENICA SERA 30 OTTOBRE ore 21,15

\*NB. Il Turno I sarà effettuato Venerdì 28 ottobre ore 17,15  
Il Turno L sarà effettuato Domenica 30 ottobre ore 21,15

**ORARIO DI APERTURA DEL BOTTEGHINO IN CAMPAGNA ABBONAMENTI**  
dal LUNEDÌ al SABATO 10:00-13:00 e 16:00-19:30  
Si invita il gentile pubblico a rispettare l'orario d'inizio spettacolo e a spegnere i telefoni cellulari.  
Il Cambio Turno ha un costo di € 2,00  
La Direzione del Teatro si riserva la facoltà di apportare eventuali modifiche al presente programma e ai giorni dei vari turni di abbonamento senza che ciò dia diritto a rimborsi di alcun genere.

**CALENDARIO DELLA STAGIONE TEATRALE 2022/23**

<p><b>BIAGIO IZZO</b> "TARTASSATI DALLE TASSE" Commedia scritta e diretta da Eduardo Tartaglia</p> <p>TURNI</p> <p>PRIME VENERDÌ 11 NOVEMBRE ore 21,15 SABATO POM. 12 NOVEMBRE ore 17,15 DOMENICA POM. 13 NOVEMBRE ore 17,15 MERCOLEDÌ POM. 16 NOVEMBRE ore 17,15 GIOVEDÌ POM. 17 NOVEMBRE ore 17,15 VENERDÌ SERA 18 NOVEMBRE ore 21,15 SABATO SERA 19 NOVEMBRE ore 21,15</p>	<p><b>GEMELLI di GUIDONIA</b> "TRE X 2 TRA RADIO E TV" Scritto da Gino, Eduardo e Pacifico Acciarino Regia di Mariano D'Angelo</p> <p>TURNI</p> <p>PRIME VENERDÌ 9 DICEMBRE ore 21,15 SABATO POM. 10 DICEMBRE ore 17,15 DOMENICA POM. 11 DICEMBRE ore 17,15 MERCOLEDÌ POM. 14 DICEMBRE ore 17,15 GIOVEDÌ POM. 15 DICEMBRE ore 17,15 VENERDÌ SERA 16 DICEMBRE ore 21,15 SABATO SERA 17 DICEMBRE ore 21,15</p>	<p><b>DALAI NUUR</b> "SUGGESTIONI D'ORIENTE" Tutto il fascino dell'Oriente</p> <p>TURNI</p> <p>PRIME VENERDÌ 20 GENNAIO ore 21,15 SABATO POM. 21 GENNAIO ore 17,15 DOMENICA POM. 22 GENNAIO ore 17,15 MERCOLEDÌ POM. 25 GENNAIO ore 17,15 GIOVEDÌ POM. 26 GENNAIO ore 17,15 VENERDÌ SERA 27 GENNAIO ore 21,15 SABATO SERA 28 GENNAIO ore 21,15</p>
---	--	--

<p><b>MARCO SIMEOLI</b> "NAPOLI...A COLORI" con Orchestra di 12 elementi Diretta dal M° Ray Di Matteo</p> <p>TURNI</p> <p>PRIME VENERDÌ 10 FEBBRAIO ore 21,15 SABATO POM. 11 FEBBRAIO ore 17,15 DOMENICA POM. 12 FEBBRAIO ore 17,15 MERCOLEDÌ POM. 15 FEBBRAIO ore 17,15 GIOVEDÌ POM. 16 FEBBRAIO ore 17,15 VENERDÌ SERA 17 FEBBRAIO ore 21,15 SABATO SERA 18 FEBBRAIO ore 21,15</p>	<p><b>PAOLO BELLI</b> "PUR DI FAR COMMEDIA" di A. Di Risio e P. Belli Regia di Alberto Di Risio</p> <p>TURNI</p> <p>PRIME VENERDÌ 24 FEBBRAIO ore 21,15 SABATO POM. 25 FEBBRAIO ore 17,15 DOMENICA POM. 26 FEBBRAIO ore 17,15 MERCOLEDÌ POM. 1 MARZO ore 17,15 GIOVEDÌ POM. 2 MARZO ore 17,15 VENERDÌ SERA 3 MARZO ore 21,15 SABATO SERA 4 MARZO ore 21,15</p>	<p><b>MASSIMO GHINI PAOLO RUFFINI</b> "QUASI AMICI" Adattamento e Regia di Alberto Ferrari</p> <p>TURNI</p> <p>PRIME VENERDÌ 10 MARZO ore 21,15 SABATO POM. 11 MARZO ore 17,15 DOMENICA POM. 12 MARZO ore 17,15 MERCOLEDÌ POM. 15 MARZO ore 17,15 GIOVEDÌ POM. 16 MARZO ore 17,15 VENERDÌ SERA 17 MARZO ore 21,15 SABATO SERA 18 MARZO ore 21,15</p>
--	--	--

<p><b>ALESSIO BONI SERRA YILMAZ</b> "DON CHISCIOTTE" Adattamento di Francesco Niccolini Regia di R. Aldorasi, A. Boni, M. Prayer</p> <p>TURNI</p> <p>PRIME VENERDÌ 24 MARZO ore 21,15 SABATO POM. 25 MARZO ore 17,15 DOMENICA POM. 26 MARZO ore 17,15 MERCOLEDÌ POM. 29 MARZO ore 17,15 GIOVEDÌ POM. 30 MARZO ore 17,15 VENERDÌ SERA 31 MARZO ore 21,15 SABATO SERA 1 APRILE ore 21,15</p>	<p><b>ENRICO GUARNERI</b> "LA ROBA" di Giovanni Verga Regia Guglielmo Ferro</p> <p>TURNI</p> <p>PRIME VENERDÌ 14 APRILE ore 21,15 SABATO POM. 15 APRILE ore 17,15 DOMENICA POM. 16 APRILE ore 17,15 MERCOLEDÌ POM. 19 APRILE ore 17,15 GIOVEDÌ POM. 20 APRILE ore 17,15 VENERDÌ SERA 21 APRILE ore 21,15 SABATO SERA 22 APRILE ore 21,15</p>	<p><b>ENZO IACCHETTI VITTORIA BELVEDERE</b> "BLOCCATI DALLA NEVE" di P. Quilter - Traduzione e adattamento di E. M. Lamanna e M. Bideri Regia di Enrico Maria Lamanna</p> <p>TURNI</p> <p>PRIME VENERDÌ 5 MAGGIO ore 21,15 SABATO POM. 6 MAGGIO ore 17,15 DOMENICA POM. 7 MAGGIO ore 17,15 MERCOLEDÌ POM. 10 MAGGIO ore 17,15 GIOVEDÌ POM. 11 MAGGIO ore 17,15 VENERDÌ SERA 12 MAGGIO ore 21,15 SABATO SERA 13 MAGGIO ore 21,15</p>
--	--	---

Scarica su App Store | DISPONIBILE SU Google Play

Instagram | Facebook | CARTA del DOCENTE | 18app

**PREZZI DI ABBONAMENTO AI 9 SPETTACOLI  
INCLUSI DIRITTI DI PREVEDITA**

POLTRONA NUMERATA - SALA	CON ACCONTO	CON SALDO	
Venerdì sera ore 21,15 Sabato sera ore 21,15 Sabato pom. ore 17,15 Domenica pom. ore 17,15	€270	€250	
POLTRONA NUMERATA - GALLERIA	Venerdì sera ore 21,15 Sabato sera ore 21,15 Sabato pom. ore 17,15 Domenica pom. ore 17,15	€240	€220
POLTRONA NUMERATA - SALA	Mercoledì pom. ore 17,15 Giovedì pom. ore 17,15	€245	€225
POLTRONA NUMERATA - GALLERIA	Mercoledì pom. ore 17,15 Giovedì pom. ore 17,15	€235	€215
RIDOTTO DOCENTI	Venerdì sera ore 21,15 Mercoledì pom. ore 17,15 Giovedì pom. ore 17,15	€235	€215
RIDOTTO GRUPPI	Venerdì Prime ore 21,15 Mercoledì pom. ore 17,15 Giovedì pom. ore 17,15 Sabato pom. ore 17,15	€225	€205
RIDOTTO ISCRITTI ASSOCIAZIONI DELLA TERZA ETÀ E UNIVERSITÀ DELLA TERZA ETÀ	Venerdì sera ore 21,15 Sabato sera ore 21,15 Mercoledì pom. ore 17,15 Giovedì pom. ore 17,15	€200	PAGAMENTO IN UN'UNICA SOLUZIONE STRETTAMENTE PERSONALE, NON CEDIBILE
RIDOTTO UNDER 30	Venerdì sera ore 21,15 Sabato sera ore 21,15 Mercoledì pom. ore 17,15 Giovedì pom. ore 17,15	€150	PAGAMENTO IN UN'UNICA SOLUZIONE STRETTAMENTE PERSONALE, NON CEDIBILE
SPECIAL PROMO - SALA SECONDO SETTORE (dalla 15ª FILA)	Venerdì sera ore 21,15 Sabato sera ore 21,15	€160	NON HA DIRITTO AL CAMBIO TURNO E VALIDO SOLO ED ESCLUSIVAMENTE PER IL TURNO INDICATO STRETTAMENTE PERSONALE, NON CEDIBILE
SPECIAL PROMO - GALLERIA E PALCHI	Venerdì sera ore 21,15 Sabato sera ore 21,15	€140	NON HA DIRITTO AL CAMBIO TURNO E VALIDO SOLO ED ESCLUSIVAMENTE PER IL TURNO INDICATO STRETTAMENTE PERSONALE, NON CEDIBILE

**IL DIRITTO DI RICONFERMA DEI POSTI  
OCCUPATI NELLA PRECEDENTE STAGIONE  
SCADE SABATO 25 GIUGNO**

Assessorato Regionale Beni Culturali e dell'Identità Siciliana

**Teatro di Palermo**

**al Massimo**

Direttore Artistico **Aldo Morgante**  
Direttore Organizzativo **Maria Teresa Augugliaro**

MINISTERO DELLA CULTURA

30ª RASSEGNA DEL MUSICAL PROSA E SPETTACOLO 2022/23

**CAMPAGNA ABBONAMENTI**



*Trent'anni di Teatro...per allungare la vita!  
1992-2022*

*Nel 2022 ricorre il trentesimo anno dalla riapertura del Teatro Al Massimo, rinomato in Italia per l'alto livello degli spettacoli nazionali e internazionali.*